



**COMMONSENSE**  
CONSULTORES

**CATÁLOGO**  
DE SERVICIOS

[www.commonsense.com.mx](http://www.commonsense.com.mx)



RFC: CSC2304235D6

2224521014

[commonsense.consultores@gmail.com](mailto:commonsense.consultores@gmail.com)

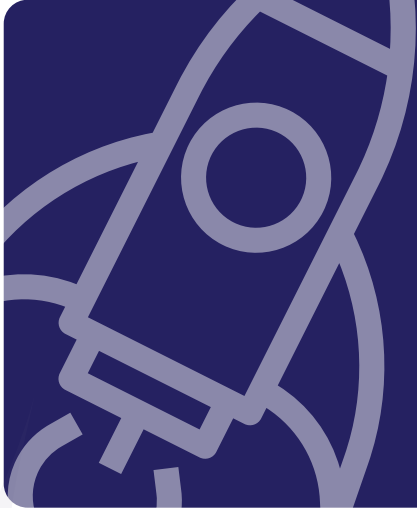

*Otorgar una solución contundente para las diversas necesidades y problemáticas de las administraciones pública y privada; mediante la aplicación de la teoría, innovación, experiencia y metodologías de vanguardia en materia de: finanzas, administración, evaluación de desempeño y estudios costo-beneficio.*

## **MISIÓN**



*Ser la mejor opción a nivel estatal y nacional para la solución de problemas y necesidades emanadas de la administración pública y privada.*

## **VISIÓN**

# EVALUACIÓN DEL DESEMPEÑO



*Evaluar el desempeño constituye una obligación para todos los ejecutores del gasto federal, de acuerdo con la Ley de Coordinación Fiscal, Ley Federal de Presupuesto y Responsabilidad Hacendaria y Ley General de Contabilidad Gubernamental.*



## ESQUEMA DE TRABAJO



**Las evaluaciones deben reportarse anualmente, a través del Sistema de Formato Único habilitado por la Secretaría de Hacienda y Crédito Público. Cabe mencionar, que el cumplimiento de dicha obligación puede ser auditada por los órganos fiscalizadores como la Auditoría Superior de la Federación. Adicionalmente, las evaluaciones de desempeño deben formar parte de la Cuenta de la Hacienda Pública.**

# DESARROLLO INSTITUCIONAL

Un Manual de Procedimientos debidamente elaborado, permite al funcionario de la institución o empresa conocer claramente qué debe hacer, cómo, cuándo y dónde debe hacerlo, conociendo también los recursos y requisitos necesarios para cumplimentar una determinada tarea.

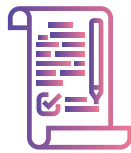

## Reglamento Interior

Regular e integrar la estructura orgánica interna, a fin de especificar las atribuciones que ejercerá cada unidad administrativa.

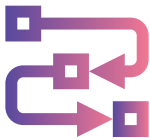

## Manual de Procedimientos

Instrumento administrativo, utilizado para identificar cada una de las acciones necesarias para conseguir un objetivo, función, programa o atribución específica.



## Manual de Organización

Instrumento administrativo que se utiliza de apoyo para la correcta coordinación de todas las personas que forman parte de una estructura organizacional.

1

2

3

4

## Imagen Institucional

Creación de una identidad institucional a través del diseño de logotipos gubernamentales, papelería institucional y portal web (considerando los lineamientos específicos en materia de transparencia, acceso a la información y protección de datos personales).



# ESTUDIOS COSTO Y BENEFICIO INVERSIÓN PÚBLICA



La evaluación es un elemento fundamental para la selección adecuada de los proyectos, ya que en ella se expondrán los fundamentos por los que se recomienda su ejecución y puesta en marcha. Con la selección de proyectos socialmente rentables se contribuirá al crecimiento y al desarrollo del país, de no ser así, se estará fomentando el estancamiento y el empobrecimiento general.

EXPERIENCIA  
ACREDITADA

## TIPOS DE ESTUDIOS COSTO Y BENEFICIO

### Ficha Técnica

Proyectos de infraestructura económica, social, gubernamental, de inmuebles y otros programas y proyectos.  
Monto inferior a 50 mdp

### Análisis costo – beneficio

Los proyectos de infraestructura económica, social, gubernamental, de inmuebles y otros proyectos con un monto total Superior a 500 mdp

### Análisis costo – eficiencia

beneficios no cuantificables o de difícil cuantificación  
Los proyectos de infraestructura económica, social, gubernamental, de inmuebles y otros proyectos con un monto total de Superior a 500 mdp

### Análisis costo – beneficio simplificado

Proyectos de infraestructura económica, social, gubernamental.  
Monto de 50 mdp a 500 mdp

### Análisis costo – eficiencia simplificado

beneficios no cuantificables o de difícil cuantificación  
Proyectos de infraestructura económica, social, gubernamental, de inmuebles y otros proyectos.  
Monto de 50 a 500 mdp

# PLANES O PROGRAMAS DE DESARROLLO ESTATAL, MUNICIPAL, SECTORIALES, REGIONALES O ESPECIALES

Un Plan de Desarrollo constituye la base de la planeación en el mediano y largo plazo. Para tener éxito es necesario contar con un plan estratégico, que contenga todos los elementos necesarios para conocer las principales problemáticas y necesidades y determinar las acciones precisas para atenderlas:

Planeación Estratégica  
Metodología del Marco Lógico



## PROCESO PARA ELABORACIÓN DE UN PLAN DE DESARROLLO



### DIAGNÓSTICO

- a. Dinámica Poblacional.
- b. Territorio.
- c. Pobreza, rezago social y marginación.
- d. Grupos Vulnerables.
- e. Desarrollo Económico.
- f. Seguridad Pública.
- g. Infraestructura y Servicios Municipales
- h. Cultura y Turismo.
- i. Finanzas Públicas



### IDENTIFICACIÓN CAUSAS, EFECTOS Y ACTORES

1. Desarrollo de la Metodología del Marco Lógico (Identificación de problemáticas centrales, Árbol de problemas, objetivos, Indicadores de desempeño, Matrices de Indicadores para Resultados)



### MECANISMOS DE PARTICIPACIÓN CIUDADANA

1. Diseñar y desarrollar la consulta o foro ciudadano de propuestas a integrarse al PDM.
2. Mecanismos de consulta digitales y presenciales

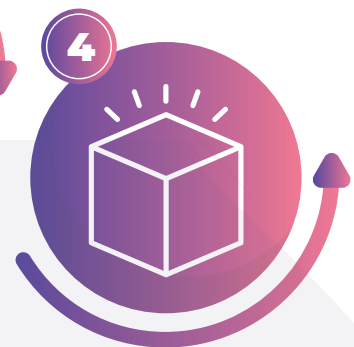

### IDENTIFICACIÓN DE EJES, OBJETIVOS, PROGRAMAS, ESTRATEGIAS Y LÍNEAS DE ACCIÓN

1. Desarrollo de árboles de problemas y objetivos.
2. Conformación de Matrices de Indicadores para Resultados.
3. Diseño y construcción de ejes, objetivos, estrategias, líneas de acción e indicadores.

# PROGRAMAS PRESUPUESTARIOS MEDIANTE LA METODOLOGÍA DEL MARCO LÓGICO

El nivel de planeación más elemental de las políticas públicas se reconoce en los programas presupuestarios o programas operativos anuales. Dichos programas son la base mediante la cual se organiza el presupuesto y se delinean objetivos, componentes o entrgables y actividades específicas que deberán cumplirse para el logro del objetivo planteado en cada una de las Unidades Responsables.



EXPERIENCIA ACREDITADA

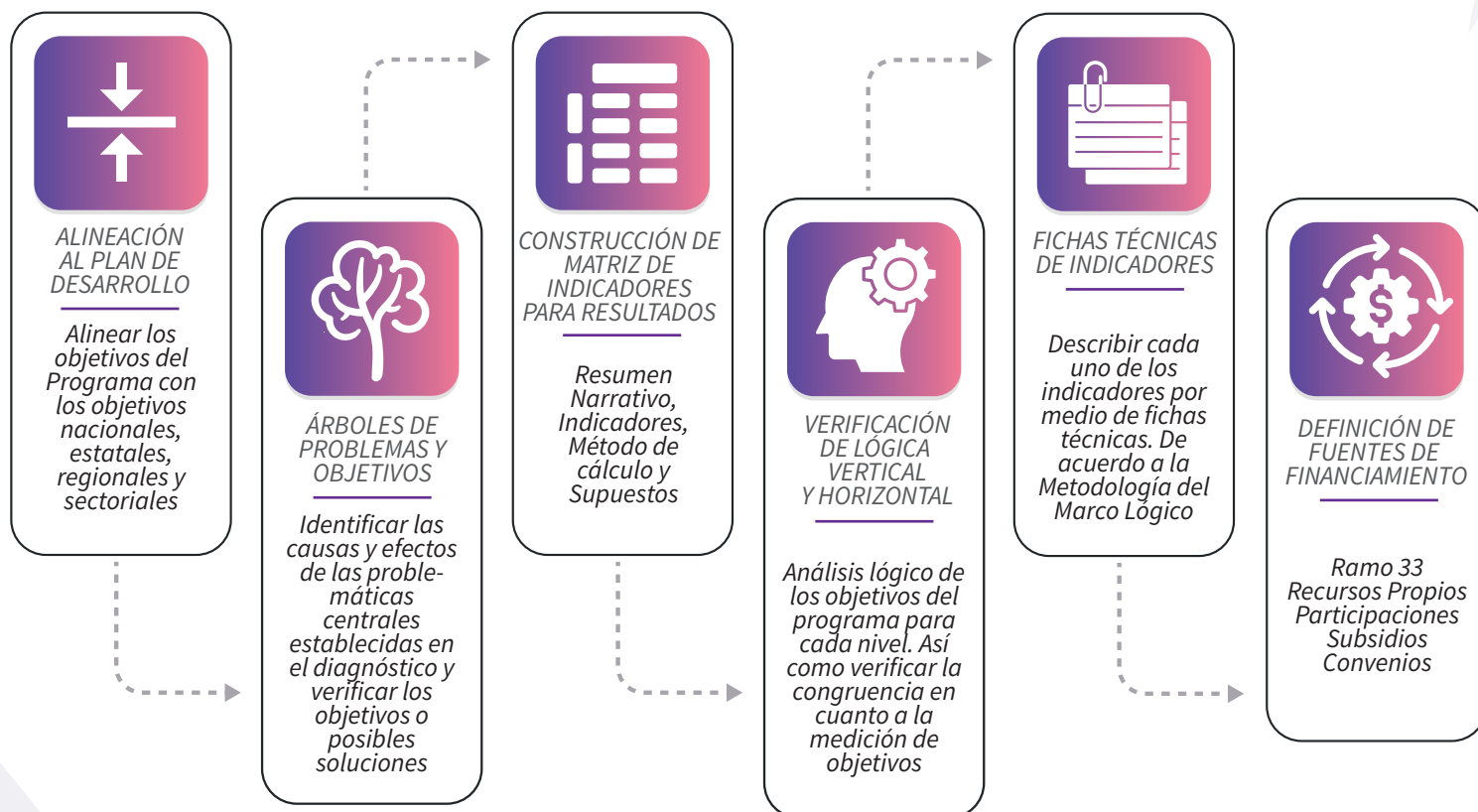

# ENCUESTAS Y ESTUDIOS ESPECIALIZADOS

Conocer el entorno en el que tomamos decisiones es de suma importancia, ya que nos permitira elegir las mejores directrices para alcanzar el éxito. Para ello es necesario desarrollar estudios de opinion, inversiones del entorno social, político, económico y de cualquier otra índole o temática de interés.



EXPERIENCIA  
ACREDITADA



**Encuestas y estudios  
de opinión**

**1**



**Estudios  
especializados**

**2**



**Estudios  
de mercado**

**3**



RFC: CSC2304235D6

2224521014

[commonsense.consultores@gmail.com](mailto:commonsense.consultores@gmail.com)

[www.commonsense.com.mx](http://www.commonsense.com.mx)